Per maggiori informazioni contattare l'ufficio tecnico Lattonedil

For further Information contact Lattonedil technical department

ACCESSORI
ACCESSORIES

Sigillante®

Protettivo e decorativo per pannelli isolanti coibentati
Protective and decorative sealant for insulating panels

È un prodotto pronto da applicare con pennello, rullo e spruzzo per sigillare, proteggere, impermeabilizzare e decorare rapidamente i pannelli isolanti. è un prodotto sintetico, pronto all'uso, privo di solventi, molto elastico, totalmente impermeabile all'acqua, resistente alle basse temperature e agli agenti atmosferici, da utilizzarsi sia all'esterno che all'interno e su tutte le geometrie, anche le più complesse.
Grazie al suo potere autolivellante e riempitivo, è in grado di uniformare e saturare le microporosità del materiale isolante.
Grazie alla fortissima adesione ed elasticità che sviluppa una volta asciutto, è in grado di:
- proteggere dalla degradazione dei raggi UV le resine poliuretaniche dei pannelli coibentati;
- impermeabilizzare rapidamente i pannelli metallici accoppiati con svariati isolanti (resine poliuretaniche, fibre minerali) lungo la superficie di taglio, impedendo così dannose cavillature ed infiltrazioni d'acqua;
- sigillare rapidamente con un film elastico la superficie di taglio e di contatto tra metallo-isolante;
- sigillare piccoli fori, interstizi e cavillature presenti nel'isolante o lungo la giunzione coibente-metallo;
- assorbire variazioni dimensionali di materiali compositi;
- decorare rapidamente la superficie di taglio uniformandola alla stessa colorazione del metallo;
- fungere da finitura decorativa grazie ad un film colorato e fortemente coprente resistente agli agenti atmosferici e disponibile in varie tonalità;
- fungere da finitura decorativa-protettiva altamente coprente da applicare sulla superficie dei coibente o del metallo purchè interno;
- disponibile in confezione da 1 kg;
- resa 1 kg = 1 m^2 = circa 10 metri lineari di bordo, per pannello di spessore 40 mm.

It is a product ready to apply through brush, roll and spray to seal, protect, waterproof and quickly decorate the insulating panels. It is a synthetic, ready to use product, free of solvents, extremely elastic, fully waterproof, resistant to low temperatures and atmospheric agents, to be used outdoors and indoors and on all surfaces, even the most complex ones.
Thanks to its self-levelling and filling power, it is able to level and saturate the micro-pores of the insulating material.

Thanks to extremely strong adherence and elasticity it develops once dry, it is able to:
- Protect the polyurethane resins of insulating panels from UV degradation;
- Quickly waterproof metal panels joined with different insulating cores (polyurethane resins, mineral fibres) along the cutting surface, thus preventing harmful cracks and water infiltrations;
- Quickly seal the cutting and contact surface between metal and insultation with an elastic film;
- Seal small holes, interstices, and cracks in the insulating core or along the insulating core-metal connection;
- Absorb dimensional variations of composite materials;
- Quickly decorate the cutting surface, harmonising it to the same colour of the metal;
- Act as decorative finish thanks to a coloured film with high covering properties, resistant to atmospheric agents and available in different hues;
- Act as decorative-protective finish with very high covering properties, to apply on the insulating core or metal surface, as long as it is internal;
- Available in packs of 1 kg;
- kg = 1 sq.m. = approximately 10 linear meters of edge, for a 40 mm thick panel;

Sigillante decorativo lungo la superficie di taglio
Decorative sealant along the cutting surface

Colori standard:
Standard colours:

Bianco-grigio
White-grey

Rosso Siena
Siena red

Testa di moro
Chocolate brown

Accessori standard per Pannelli
Standard accessories for panels

Componenti di finitura per Pannelli di copertura
Finishing components for roofing panels

Particolare cura deve essere riservata alle lattonerie di chiusura e finitura della copertura in quanto deve essere limitato il rischio di esporre alla forza del vento il laminato.
I materiali di completamento del tetto vanno generalmente disegnati specificatamente per ogni singola realizzazione.
Nel caso di finitura di cordoli con cappellotti o copertura a shed con lattonerie di colmo è bene prevedere sempre il gocciolatoio al fine di evitare trascinamenti di acqua piovana sulle murature.
Si consiglia di realizzare in opera le lattonerie di canne fumarie e lucernari che nel caso ci si trovi in prossimità del colmo vengono posizionate sopra il grecato fin oltre il colmo mentre in prossimità della gronda sono installate sotto il grecato.
Nel caso di coperture a volta la chiusura della parte frontale viene normalmente fatto con una lattoneria curva tacchettata.

Materiale: Acciaio preverniciato spessore 0,5 mm. o altri spessori a richiesta
Alluminio preverniciato spessore 0,6 mm. o altri spessori a richiesta

Special attention should be paid to the roofing closing and finishing gutters as the risk of exposing the rolled section to the force of the wind must be limited.
Roof completion materials shall be generally designed specifically for each individual construction.
In the case of finishing kerbs with caps or shed roofing with ridge gutters, it is advisable to always provide a drip cap in order to prevent rainwater from dragging on the masonry.
Chimney and skylight gutters shall be installed on site. In the case of the ridge, they are positioned above the ribs up to the ridge, while in the case of the eaves they are installed below the ribs. In the case of vaulted roofs, the closure of the front is normally obtained with a curved notched gutter.

Material: 0,5 mm thick pre-painted steel (or other thicknesses on request)
0,6 mm thick pre-painted aluminium (or other thicknesses on request)

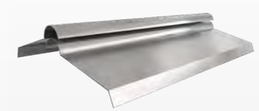

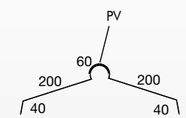

COLMO DA SAGOMARE
È un colmo a cerniera da sagomare in opera, studiato per la giunzione superiore delle falde inclinate.

RIDGE TO BE SHAPED
It is a hinged ridge to be shaped on site, designed for the upper jointing of inclined pitches.

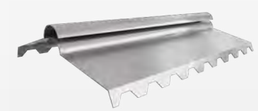

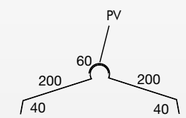

COLMO SAGOMATO
Elemento doppio a cerniera.

SHAPED RIDGE
Double hinged element.

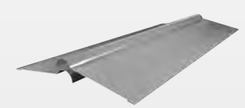

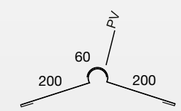

COLMO LISCIO
Elemento doppio a cerniera.

SMOOTH RIDGE
Double hinged element.

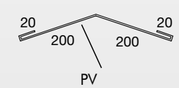

SOTTOCOLMO
Elemento indispensabile nel raccordo inferiore tra le falde su costruzioni in ferro.

UNDER-RIDGE
Indispensable element in the lower connection between the pitches on iron constructions.

GUARNIZIONE SOTTOCOLMO
Si tratta di una guarnizione spugnosa da applicare sotto il colmo metallico; è consigliata soprattutto per falde aventi poca pendenza, in modo da prevenire fenomeni di infiltrazioni da stravento.

UNDER-RIDGE GASKET
This is a spongy gasket to be applied under the metal ridge; it is recommended above all for pitches with a low slope, in order to prevent infiltration by wind.

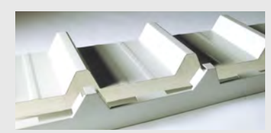

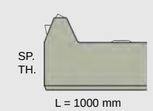

SILUETTE
Elemento di chiusura della testata dei pannelli di copertura fino a spessore 120 mm, che assicura una perfetta estetica ed una maggiore protezione. Disponibile in acciaio preverniciato.

SILUETTE
Closing element for the header of roofing panels up to 120 mm thick, ensuring perfect aesthetics and greater protection. Available in pre-painted steel.

Per maggiori informazioni contattare l'ufficio tecnico Lattonedil

For further Information contact Lattonedil technical department

ACCESSORI
ACCESSORIES

Accessori a disegno per Pannelli
Finishing components for panels

Componenti di finitura per Pannelli di copertura
Finishing components for roofing panels

Particolare cura deve essere riservata alle lattonerie di chiusura e finitura della copertura in quanto deve essere limitato il rischio di esporre alla forza del vento il laminato. I materiali di completamento del tetto vanno generalmente disegnati specificatamente per ogni singola realizzazione. Nel caso di finitura di cordoli con cappellotti o copertura a shed con lattonerie di colmo è bene prevedere sempre il gocciolatoio al fine di evitare trascinamenti di acqua piovana sulle murature. Si consiglia di realizzare in opera le lattonerie di canne fumarie e lucernari che nel caso ci si trovi in prossimità del colmo vengono posizionate sopra il grecato fin oltre il colmo mentre in prossimità della gronda sono installate sotto il grecato. Nel caso di coperture a volta la chiusura della parte frontale viene normalmente fatto con una lattoneria curva tacchettata.

Materiale: Acciaio preverniciato spessore 0,5 mm. o altri spessori a richiesta
Alluminio preverniciato spessore 0,6 mm. o altri spessori a richiesta

Special attention should be paid to the roofing closing and finishing gutters as the risk of exposing the rolled section to the force of the wind must be limited. Roof completion materials shall be generally designed specifically for each individual construction.
In the case of finishing kerbs with caps or shed roofing with ridge gutters, it is advisable to always provide a drip cap in order to prevent rainwater from dragging on the masonry. Chimney and skylight gutters shall be installed on site. In the case of the ridge, they are positioned above the ribs up to the ridge, while in the case of the eaves they are installed below the ribs. In the case of vaulted roofs, the closure of the front is normally obtained with a curved notched gutter.

Material: 0,5 mm thick pre-painted steel (or other thicknesses on request)
0,6 mm thick pre-painted alluminium (or other thicknesses on request)

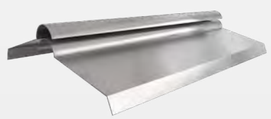

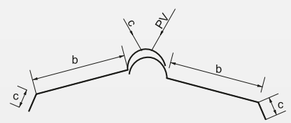

COLMO DA SAGOMARE
È un colmo a cerniera da sagomare in opera, studiato per la giunzione superiore delle falde inclinate.

RIDGE TO BE SHAPED
It is a hinged ridge to be shaped on site, designed for the upper jointing of inclined pitches.

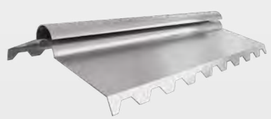

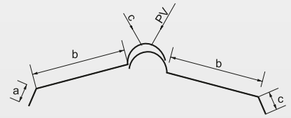

COLMO SAGOMATO
È un elemento di congiunzione che viene applicato in sovrapposizione delle lastre su tetti a due falde.

SHAPED RIDGE
It is a jointing element applied in overlapping slabs of pitched roofs.

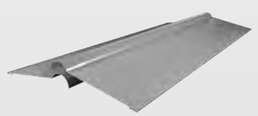

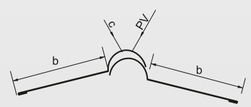

COLMO LISCIO
Elemento doppio a cerniera.

SMOOTH RIDGE
Hinged double element.

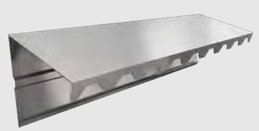

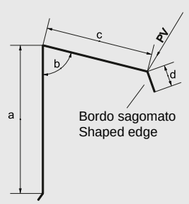

SCOSSALINA DI CODA
Per rivestire il bordo superiore dei pannelli, da utilizzare nelle coperture a falda unica sporgente.

TAIL FLASHING
For lining the upper edge of panels in single-pitch projecting roofs.

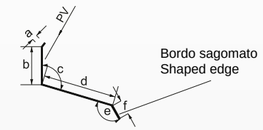

SCOSSALINA FRONTALE SAGOMATA
Da utilizzare in caso di raccordo tra la copertura in lamiera ed un muro esistente disposto in posizione frontale.

SHAPED FRONT FLASHING
To be used in the case of a connection between the sheet metal roofing and an existing wall in a frontal position.

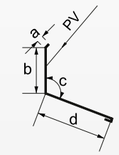

SCOSSALINA FRONTALE LISCIA
Da utilizzare in caso di raccordo tra la copertura in pannelli ed un muro esistente disposto in posizione frontale.

SMOOTH FRONT FLASHING
To be used in the case of a connection between the roofing panels and an existing wall in a frontal position.

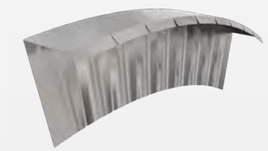

MANTOVANA
Le Mantovane sono elementi che vengono utilizzate su coperture curve, vengono installate sul perimetro del tetto e assolvono spesso una funzione estetica piuttosto rilevante.

BARGEBOARD
Bargeboards are used on the perimeter of curved roofs and often fulfil a rather important aesthetic function.

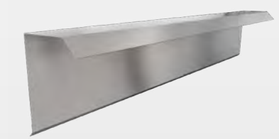

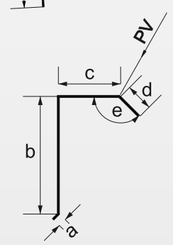

SCOSSALINA LATERALE
Per rivestire il bordo laterale della lamiera, utilizzabile sia per la parte della greca piena sia per la parte della greca di sormonto.

SIDE FLASHING
It is used to coat the side edge of panels for both the solid and the overlapping rib part.

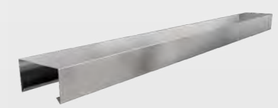

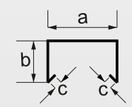

COPERTINE
Le copertine sono elementi che vengono installate sul perimetro del tetto e assolvono spesso una funzione estetica piuttosto rilevante.

COVERS
Covers are used on the perimeter of roofs and often fulfil a rather important aesthetic function.

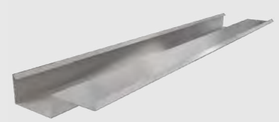

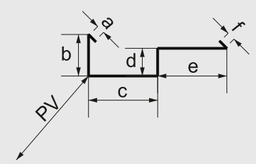

CANALE DI GRONDA
Utile complemento per tettoie e portici con falde corte; a richiesta è possibile fornire testate laterali e tiranti di ancoraggio.

EAVES GUTTER
Useful addition for canopies and porches with short pitches; side heads and anchoring rods can be supplied on request.

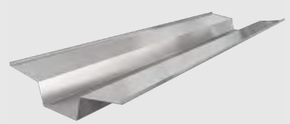

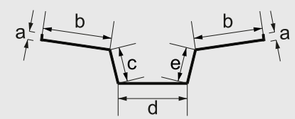

CONVERSE
Le Converse sono elementi che consentono di raccogliere l'acqua piovana ed indirizzarla verso il canale di gronda.

DRAWS
Draws allow to collect rainwater and direct it towards the eaves gutter.

Per maggiori informazioni contattare l'ufficio tecnico Lattonedil

For further Information contact Lattonedil technical department

ACCESSORI
ACCESSORIES

Fissaggio pannelli di copertura e parete
Fixing roofing panels and walls

CAPPELLOTTO
In vari colori e in vari materiali a seconda dell'esigenza.
CAP NUT
Available in different colours and materials, depending on the client's requirements.

SISTEMA DI FISSAGGIO
Vite autoperforante, rondella con epdm, cappellotto.
FIXING SYSTEM
Self-drilling screws, EPDM washer, cap nut.

RONDELLA E EPDM COLORATE E INOX
Rondella e guarnizione EPDM realizzate a secondo del colore della copertura.
Stainless WASHER AND COLOURED EDPM GASKET
Washer and edpm gasket with colour matching the roof colour.

FISSAGGI PER TTCOPPO® E TTONDA®
VITE CON GUARNIZIONE EDPM E CAPPELLOTTO / SCREW WITH EDPM GASKET AND CAP NUT
VITE CON GUARNIZIONE EDPM / SCREW WITH EDPM GASKET
CAPPELLOTTO / CAP NUT
Vite autoperforante per legno o ferro con guarnizione EPDM
Self-tapping screw for wood or iron with EPDM gasket

INSERTO FILETTATO CON VITE METRICA
È un elemento di fissaggio in acciaio che permette di collocare una filettatura su particolari aventi spessori molto ridotti, oltre che ad essere di pratica e rapida applicazione offrono caratteristiche di resistenza molto elevate.
THREADED INSERT WITH METRIC SCREW
Special fixing element in steel than allows putting a thread on particular elements with low thickness.
Really fast and easy to apply, it has also high resistance.

RIVETTO A FIORE
Questo rivetto è particolarmente adatto per il fissaggio di qualsiasi oggetto, la boccola del rivetto si apre in più parti durante il fissaggio assicurando così un ottimo fissagio
FLOWER RIVET
This rivet is suitable for fixing any item, the bushing of the rivet opens in more parts during assembling thereby ensuring excellent fixing.

VERNICE PER RITOCCHI
Si tratta di una speciale vernice spray per ritoccare i pannelli in caso di eventuali graffi superficiali o accidentali ammaccature. I colori disponibili sono bianco grigio, rosso siena, testa di moro e rosso coppo, altri colori a richiesta.
TOUCH-UP PAINT
Special spray paint for touching up panels for any surface scratches or accidental dents.
Available colours are white grey, Siena red, dark brown and copper brown. Other colours on request.
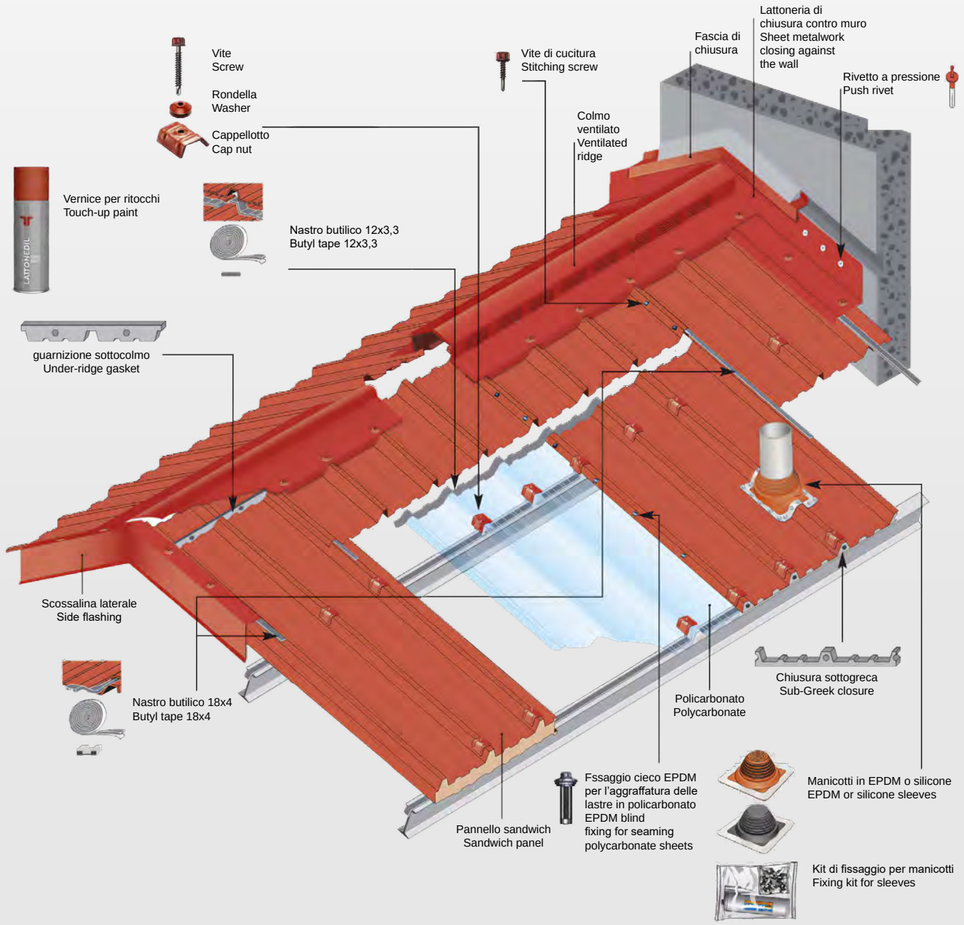
OBLÒ
Il settore dell'edilizia industriale richiede sistemi integrati e prodotti innovativi.
L'oblò preistallato nei pannelli coibentati ISOPAR®, con dimensioni su richiesta e con l'utilizzo di materiali quali il cristallo temperato infrangibile, il vetrocamera e il policarbonato, è un decisivo passo verso l'ottimizzazione dei tempi di progetto e dei costi di realizzazione. È disponibile per i pannelli aventi spessore da 30 a 60 mm.
PORTHOLE
The industrial building sector requires integrated systems and innovative products.
The pre-installed porthole in ISOPAR® insulated panels, with sizes on demand and materials like unbreakable tempered crystal, double glass and polycarbonate, is able to considerably optimize design times and installation costs. It is available for 30 to 60 mm thick panels.